

CAMPEONATO DE BALEARES TRIATLÓN SPRINT 2018 CAMP DE MAR (ANDRATX) 20 MAYO 2018



Ajuntament d'Andratx



■ TRIATLÓN

El triatlón es un deporte olímpico que consiste en realizar 3 disciplinas deportivas, natación, ciclismo y carrera a pie, que se realizan en orden y sin interrupción entre una prueba y la siguiente. El tiempo que el triatleta tarda en cambiar de una disciplina a la siguiente se denomina transición. La transición de natación a ciclismo se conoce como T1 y la de ciclismo a carrera a pie como T2.

Las carreras de triatlón se clasifican en varias modalidades según: su distancia habiendo corta y larga distancia, si el circuito de ciclismo es en carretera o cross (por caminos y montaña) y si permiten el drafting (ir a rueda de otro corredor en el segmento de ciclismo).

Distancia sprint:	0,750 km + 20 km +5 km
Distancia olímpica:	1,5 km + 40 km + 10 km
Distancia media:	1,9 km + 80 km + 21 km
Distancia larga:	4km + 120 km + 30
Distancia Ironman:	3,8km + 180 km + 41 km

(*) Siempre en orden de NATACIÓN + CICLISMO + CARRERA A PIE

En Baleares el duatlón depende de la FEDERACIÓ DE TRIATLÓ DE LES ILLES BALEARS bajo el amparo de la Federación Española de Triatlón (FETRI).

■ FORMATO

El Campeonato de Baleares de TRIATLON SPRINT 2018 Absoluto, clubs y categorías se disputará sobre la distancia sprint.

■ DISTANCIAS

Duatlón sobre distancia reglamentaria sprint compuesta por 3 sectores.

- Primer sector: NATACION a pie de 750 metros (0,75 km)
- Segundo sector: CICLISMO de 20.000 metros (20 km)
- Tercer sector: CARRERA a pie de 5000 metros (5 km)

■ SALIDA

- Los participantes se presentarán en la cámara de llamadas 10 minutos antes de la hora de salida asignada en la misma línea de playa.

■ HORARIO SALIDAS

- | | | |
|-------------------|--------|---------------------------|
| • Primera salida: | 09:30h | PRUEBA ABSOLUTA MASCULINA |
| • Segunda salida: | 09:35h | PRUEBA ABSOLUTA FEMENINA |

- Tercera salida: 12:00h PRUEBA PROMOCION ESCOLAR

SALIDA

- Los participantes se presentarán en la cámara de llamadas 10 minutos antes de la hora de salida asignada.

NATACION

- La salida estará situada en la PLAYA DE CAMP DE MAR.
- Se iniciará con el primer segmento con 2 vueltas sobre un circuito de 375m completando los 750m
- El primer segmento de natación finalizará en la entrada de la primera transición a BOXES.
- El segundo segmento será el circuito de ciclismo que tendrá una longitud aproximada de 5,000m (5km) en que se darán 4 vueltas
- El segundo segmento de ciclismo finalizará en la entrada de la primera transición a BOXES
- El circuito de carrera a pie tendrá una longitud aproximada de 1.600m (1,6km) en el que se tendrán que completar un total de 3 vueltas.
- La línea de meta estará señalada y se situará en la plaza junto al reloj de sol
- No habrá fotofinish.

CICLISMO

- El equipamiento a utilizar será el mismo que el de las competiciones en las que según el reglamento de la FETTRIB y la FETRI. Está permitido el ir a rueda pero nunca entre participantes de diferentes sexos.
- El circuito ciclista tendrá una longitud aproximada de 5.000m (5km) en el que se tendrán que completar un total de 4 vueltas.
- En caso de participantes doblados, no seran descalificados pero tendrán que facilitar el paso al resto de deportistas.
- El circuito cubrirá los siguientes tramos de carretera:
 - Calle Salinar, donde estará situado el Boxes
 - Calle Naveta
 - Carretera Ma-1020
 - Carretera Ma-1010
 - Carretera Ma 1A, en su dirección a la localidad de Peguera, Calvia. Hasta la primera rotonda del Boulevard de Paguera, con punto de giro, sin ocupación de esta.
- Las calles utilizadas quedan más detalladas en Plano Adjunto Circuito Ciclista.

ATLETISMO

- Se iniciará tras la segunda transición en la zona de boxes
- Se completaran 3 vueltas al circuito de una distancia aproximada de 1500metros más un enlace de 500 metros hasta la zona de meta situada en la Avenida de la Playa donde estará situada la meta.
- El circuito cubrirá los siguientes tramos de carretera:
 - Calle Salinar, donde estará situado el Boxes
 - Acera paralela a Carretera Ma-1010

- Las calles utilizadas quedan más detalladas en Plano Adjunto Circuito Carrera.

■ ÁREA DE TRANSICIÓN

El área de transición, Boxes, estará situada frente a la playa, esta se cerrará para los participantes 15 min antes de la salida, siempre determinada y anunciada por la delegación técnica de la prueba.

■ CRONOMETRAJE Y RESULTADOS

El cronometraje de esta prueba correrá a cargo de los jueces Oficiales FETRIB que determinarán el tiempo de meta final. Se podrá complementar con cronometraje externo comunicándolo con antelación suficiente

■ NORMATIVA

Distancias

Las distancias, serán las recogidas en el Reglamento de Competiciones para la distancia Sprint; 750 km.de natación, 20 km. de Ciclismo, y 5 km. de Carrera.

Fechas

Esta prueba se celebrará el próximo 20 Mayo de 2018.

Competiciones

Habrà 3 Competiciones;

- Absoluta Masculina
- Absoluta Femenina.
- Promoción Escolar.

La delegación técnica tendrá la facultad para determinar el número máximo de participantes para cada categoría

¿Quién puede participar?

- La participación en la prueba está reservada a deportistas con licencia federativa en vigor.
- No está permitida la participación con seguro de 1 día, excepto a la prueba de promoción Escolar
- Se permitirá la participación de extranjeros o de otra comunidad siempre que certifiquen la posesión de licencia federativa correspondiente.

Clasificaciones

- Absoluta Masculina, Absoluta Femenina y Clubs

Campeonato de Baleares Absolutos clubs y categorías.

Se otorgarán los títulos de campeonatos de Baleares de TRIATLON 2018 en todas las categorías bajo el reglamento y normativa FETRIB en vigor.

- Absoluta Masculina



- Absoluta Femenina
- Clubs
- Cadetes
- Junior
- Sub-23
- Vet1
- Vet2
- Vet3

Tanto en categoría Masculina como Femenina siempre que haya un mínimo de 3 participantes de la categoría.

PRUEBA ESCOLAR:

- A la finalización de la prueba Absoluta se llevará a cabo una prueba Escolar bajo el formato de **ACUATLÓN INFANTIL**, para edades. Pre benjamines, Benjamines, Alevines, Infantiles y Cadetes Escolares de distancias adaptadas bajo el reglamento FETRI-FETRIB.
- Esta prueba de promoción infantil será puntuable para la Liga Super Tri Esport Base 2018.

Distancias

Las distancias,

Inscripciones

Las inscripciones se realizarán a través de la pag web o el sistema de cronometraje externo.

El número de dorsales se asignará por riguroso orden de inscripción reservando los dorsales 1,2 y 3 según la clasificación del año anterior.

Las plazas serán limitadas por la Delegación Técnica asignada a la prueba.

La organización correrá a cargo directamente de la FETRIB con el patrocinio del Ayuntamiento de ANDRATX.

Para la prueba absoluta, la FETRIB, asigna una cuota de inscripción inicial asignada será de 10€ por participante.

Para la prueba de Promoción Escolar, la FETRIB, asignará una cuota de inscripción gratuita para las federados con licencia escolar en vigor, dando la oportunidad para los que carecen de dicha licencia, de emitir licencia federativa con seguro anual por 15€, o seguro de un solo día por 5€.

Para más información de la prueba info@fetrib.com.

NOTA: Tanto la dirección técnica y el colegio jueces de la federación se reservan el derecho de poder añadir y modificar alguno de los siguientes puntos con el fin de asegurar las condiciones de seguridad y transcurso de la prueba.

[Federació de Triatló de les Illes Balears](#)



PLANOS TRIATLÓN CAMP DE MAR

Plano circuito natación:

750 metros

Salida playa de Camp de Mar



PLANO CIRCUITO CICLISTA 4 vueltas 5km- total 20km

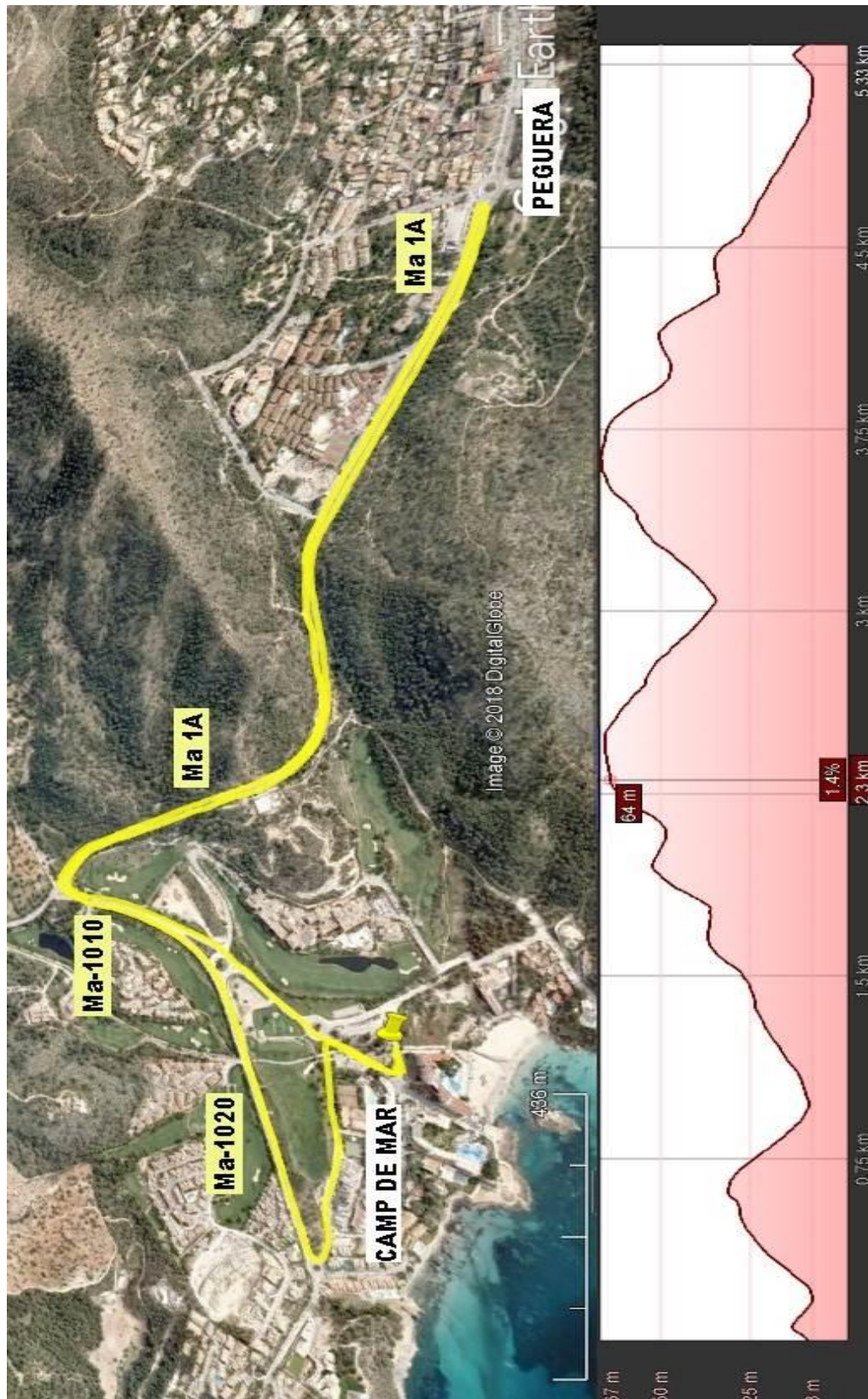

PLANO CARRERA A PIE

3 vueltas de 1550metros y enlace a meta de 350m

Total 5 km

