



**PORT DE
PALMA
TRIATHLON
MALLORCA**



AETIB
AGÈNCIA D'ESTRATÈGIA
TURÍSTICA ILLES BALEARS

BRIEFING 2023



Ajuntament de Palma





PORT DE PALMA TRIATHLON MALLORCA



Descarga APP ELITECHIP

- CONSULTA TU NÚMERO DE DORSAL
- REvisa TUS RESULTADOS
- SEGUIMIENTO DE CARRERA
- COMPARTE TU EXPERIENCIA EN CARRERA
- CONSULTA CALENDARIO DE CARRERAS
- PLATAFORMA DE INSCRIPCIONES



Ajuntament de Palma





PORT DE PALMA TRIATHLON MALLORCA



PROGRAMA

SÁBADO 16 SEPTIEMBRE

10:00 h a 13:00 h Entrega de dorsales en el [CONCESIONARIO PEUGEOT PSA RETAIL PALMA](#)

DOMINGO 17 SEPTIEMBRE

06:45 h a 07:45 h [Check In](#) (Olímpico (obligatorio) y Sprint y/o Super-Sprint (opcional))

08:45 h a 9:15 h [Check In](#) (Sprint y Super-Sprint)

08:00 h Inicio [salida natación Olímpico](#)

9:45 h Inicio [salida natación Sprint](#)

10:00 h Inicio [salidas natación Super Sprint](#)

Check out al finalizar la competición (hasta las 14h)

¡IMPORTANTE! *En el caso que por meteorología adversa u otros factores no se pueda disputar las distancias previstas, la organización llevará a cabo otra prueba alternativa de acuerdo con los jueces de la misma.*



Ajuntament de Palma





PORT DE PALMA TRIATHLON MALLORCA



MAPA



Ajuntament de Palma





RECOGIDA DORSAL

SÁBADO 16 SEPTIEMBRE

Zona recogida de dorsales en [CONCESIONARIO PEUGEOT PSA RETAIL PALMA](#)

Horario recogida: de 10:00 a 13:00h

- Entrega: dorsal, gorro de natación enumerado, y camiseta conmemorativa de la prueba.
- Consulta el número de tu dorsal mediante la APP ELITECHIP ([descarga Android](#) / [descarga iOS](#)) Aquí te explicamos cómo hacerlo: [VÍDEO Como revisar tu dorsal en la APP de Elitechip](#)
- En caso de no poder asistir, se permitirá la recogida por parte de un representante siempre enseñando foto de DNI (en dispositivo móvil). En caso de no tener rogamos nos lo comuniquen al correo clubmarathonmallorca@gmail.com
- No se permitirán recogidas de dorsales el día de la prueba.





PORT DE PALMA TRIATHLON MALLORCA



BOXES

DOMINGO 17 SEPTIEMBRE

06:45 h a 07:45 h [Check In](#) (Olímpico (obligatorio) y Sprint y/o Super-Sprint (opcional))

**Durante el check in se les hará entrega del chip azul ProChip que deberá ser devuelto durante el check out.*

08:45 h a 09:15 h [Check In](#) (Sprint y Super-Sprint)

- Las bicicletas estarán numeradas con números CORRELATIVOS.
- Check Out hasta las 14:00 h.
**Para realizar el check out deberán entregar el chip azul. Si no se entrega no se podrá sacar la bici de boxes.*
- Servicio de guardarropa. Ubicación: zona de servicios (apertura a las 07:45 h)



Ajuntament de Palma





PORT DE PALMA TRIATHLON MALLORCA



ACCESO BOXES



DORSALES CORRELATIVOS



DORSALES CORRELATIVOS



Ajuntament de Palma





**PORT DE
PALMA
TRIATHLON
MALLORCA**



TRIA TLÓN OLÍMPICO



Ajuntament de Palma





**PORT DE
PALMA
TRIATHLON
MALLORCA**



NATACIÓ

NATACIÓ: Los triatletas haréis 2 vueltas de 750m por la Playa de Can Pere Antoni. La salida y llegada será en [esta zona](#), debidamente señalizado con boyas, con piraguas, zódiac y embarcaciones de salvamento que velarán por la seguridad de los participantes.

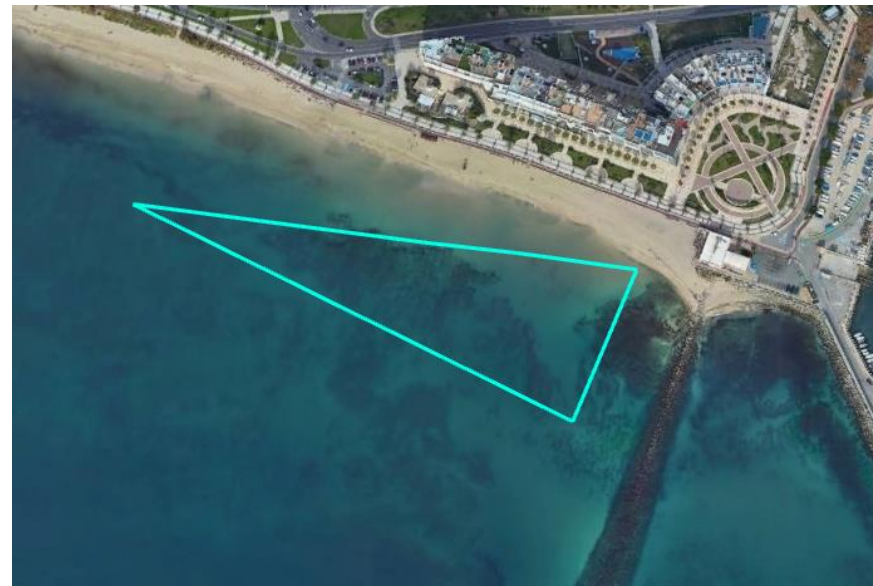

Ajuntament de Palma





PORT DE PALMA TRIATHLON MALLORCA



CICLISMO

T1 Natación-ciclismo: Al terminar la natación, y entrar en boxes para coger la bicicleta, tendréis una caja a vuestra disposición para poder dejar todo el material de natación, y poder cambiaros con el material de Ciclismo. Después podréis coger la bici y comenzar el sector ciclista para realizar los 40 kilómetros.

Ciclismo: El circuito constará de 6 vueltas de 6,6 kilómetros completando 40 km en un circuito al paseo marítimo del puerto de Palma. El sector ciclista estará cerrado completamente al tráfico. El triatleta deberá respetar en todo momento las normas de circulación, respetando en todo momento el circular por su derecha.

Drafting permitido. No estará permitido el uso de bicicletas contrarreloj ni el uso de acoples.



Ajuntament de Palma





PORT DE PALMA TRIATHLON MALLORCA





PORT DE PALMA TRIATHLON MALLORCA



CARRERA

T2 Ciclismo-carrera a pie: Al terminar el sector ciclista, deberéis entrar en boxes y dejar la bicicleta en el mismo lugar de recogida. No os podéis quitar el casco hasta haber dejado la bicicleta en su lugar. Podréis coger las zapatillas de running en vuestra caja, y empezar el sector de carrera, de 10 kilómetros.

Carrera a pie: constará de 2 vueltas para completar la distancia total de 10 kilómetros. Habrá un avituallamiento cada 2,5 kilómetros, aproximadamente. El recorrido comprende en parte todo el paseo marítimo. En cada vuelta pasaréis por un control de Chip para contabilizar las vueltas. Al completar la segunda vuelta os tendréis que desviar hacia línea de META para terminar el Triatlón.



Ajuntament de Palma





PORT DE PALMA TRIATHLON MALLORCA





**PORT DE PALMA
TRIATHLON
MALLORCA**



AVITUALLAMIENTOS

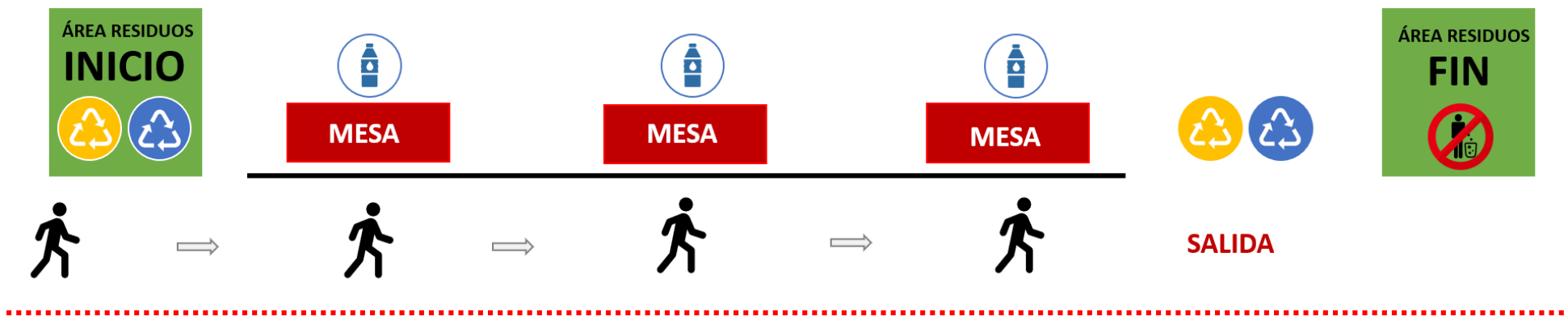

Ajuntament de Palma





META

- La meta estará ubicada en [esta zona](#).
- Se habilitará una zona cerrada de post meta con un canal de salida para evitar aglomeraciones a la llegada de los deportistas.
- El avituallamiento se realizará en línea, manteniendo un sentido único de salida.

IMPORTANTE: Los resultados de la se podrán consultar a través de la APP ELITECHIP ([descarga Android](#) / [descarga iOS](#)) o la web: www.elitechip.net

Más info en: www.triatlonpalma.es





**PORT DE
PALMA
TRIATHLON
MALLORCA**



TRIA TLÓN SPRINT



Ajuntament de Palma





**PORT DE
PALMA
TRIATHLON
MALLORCA**



NATACIÓ

NATACIÓ: Los triatletas haréis 1 vuelta de 750m por la Playa de can Pere Antoni. La salida y llegada será en [esta zona](#), debidamente señalado con boyas, con piraguas, zódiac y embarcaciones de salvamento marítimo que velarán por la seguridad de los participantes

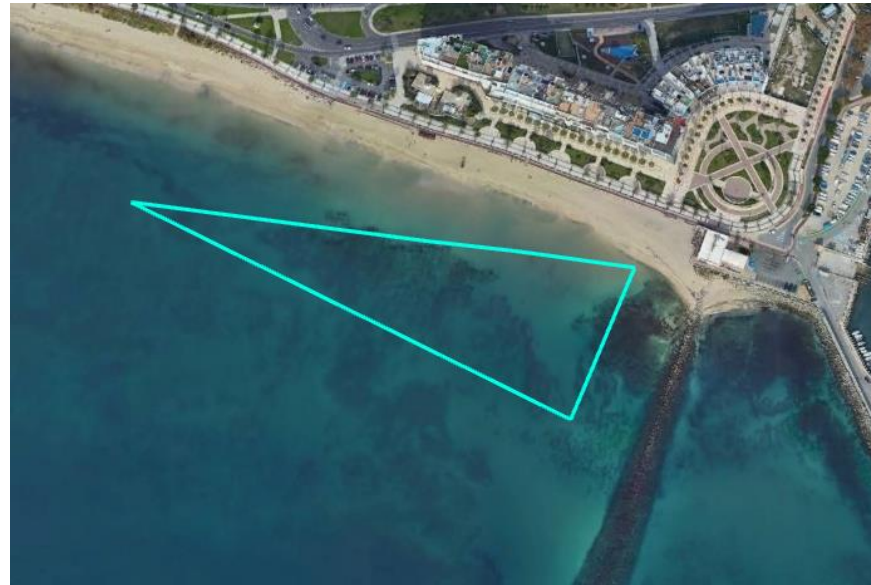

Ajuntament de Palma





CICLISMO

T1 Natación-ciclismo: Al terminar la natación, y entrar en boxes para coger la bicicleta, tendréis una caja a vuestra disposición para poder dejar todo el material de natación, y poder cambiaros con el material de Ciclismo. Después podréis coger la bici y comenzar el sector ciclista para realizar los 20 kilómetros.

Ciclismo: El circuito constará de 3 vueltas de 6,6 kilómetros completando 20 km en un circuito al paseo marítimo del puerto de Palma. El sector ciclista estará cerrado completamente al tráfico. El triatleta deberá respetar en todo momento las normas de circulación, respetando en todo momento el circular por su derecha.

Drafting permitido. No estará permitido el uso de bicicletas contrarreloj ni el uso de acoples.





PORT DE PALMA TRIATHLON MALLORCA





PORT DE PALMA TRIATHLON MALLORCA



CARRERA

T2 Ciclismo-carrera a pie: Al terminar el sector ciclista, deberéis entrar en boxes y dejar la bicicleta en el mismo lugar de recogida. No os podéis quitar el casco hasta haber dejado la bicicleta en su lugar. Podréis coger las zapatillas de running en vuestra caja, y empezar el sector de carrera, de 5 kilómetros.

Carrera a pie: La carrera a pie constará de 1 vueltas para completar la distancia total de 5 kilómetros. Habrá un avituallamiento cada 2,5 kilómetros, aproximadamente. El recorrido comprende en parte todo el paseo marítimo.



Ajuntament de Palma





PORT DE PALMA TRIATHLON MALLORCA





**PORT DE
PALMA
TRIATHLON
MALLORCA**



AVITUALLAMIENTOS

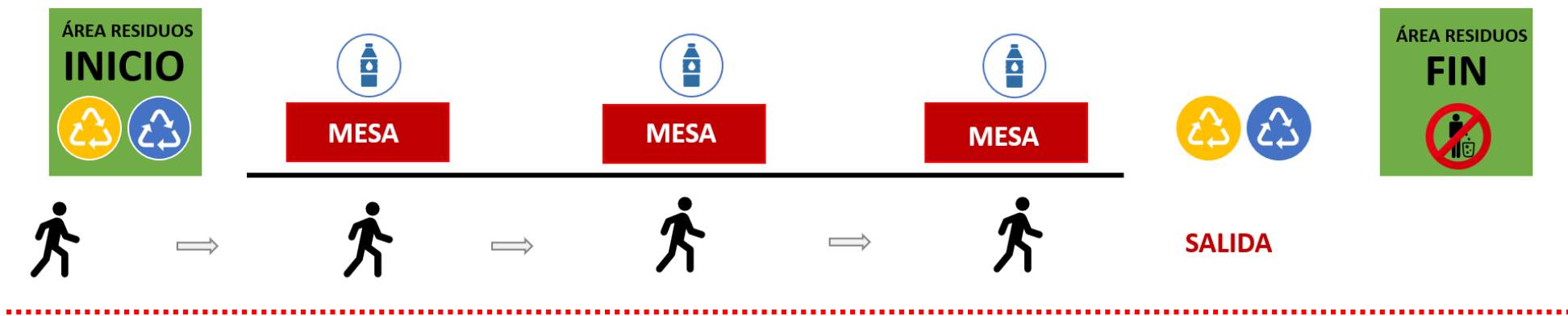

Ajuntament de Palma





META

- La meta estará ubicada en [esta zona](#).
- Se habilitará una zona cerrada de post meta con un canal de salida para evitar aglomeraciones a la llegada de los deportistas.
- El avituallamiento se realizará en línea, manteniendo un sentido único de salida.

IMPORTANTE: Los resultados de la se podrán consultar a través de la APP ELITECHIP ([descarga Android](#) / [descarga iOS](#)) o la web: www.elitechip.net

Más info en: www.triatlonpalma.es





**PORT DE
PALMA
TRIATHLON
MALLORCA**



TRIA TLÓN SÚPER SPRINT



Ajuntament de Palma





**PORT DE
PALMA
TRIATHLON
MALLORCA**



NATACIÓ

NATACIÓ: Los triatletas haréis 1 vuelta de 350m por la playa de Can Pere Antoni. La salida y llegada será en [esta zona](#), debidamente señalizado con boyas, con piraguas, zódiac y embarcaciones de salvamento que velarán por la seguridad de los participantes.

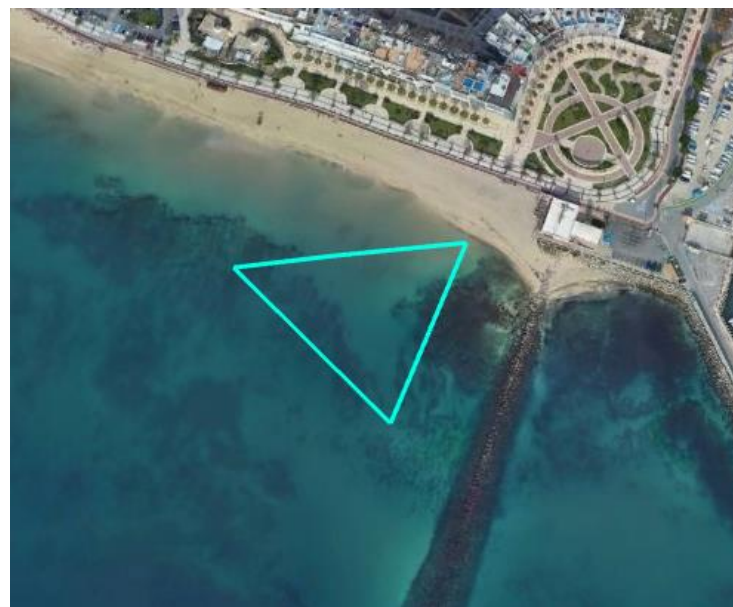

Ajuntament de Palma





PORT DE PALMA TRIATHLON MALLORCA



CICLISMO

T1 Natación-ciclismo: Al terminar la natación, y entrar en boxes para coger la bicicleta, tendréis una caja a vuestra disposición para poder dejar todo el material de natación, y poder cambiaros con el material de ciclismo. Después podréis coger la bici y comenzar el sector ciclista para realizar los 13 kilómetros.

Ciclismo: El circuito constará de 2 vueltas de 6,6 kilómetros completando 13 km en un circuito al paseo marítimo del puerto de Palma. El sector ciclista estará cerrado completamente al tráfico. El triatleta deberá respetar en todo momento las normas de circulación, respetando en todo momento el circular por su derecha.

Drafting permitido. No estará permitido el uso de bicicletas contrarreloj ni el uso de acoples.



Ajuntament de Palma





PORT DE PALMA TRIATHLON MALLORCA





PORT DE PALMA TRIATHLON MALLORCA



CARRERA

T2 Ciclismo-carrera a pie: Al terminar el sector ciclista, deberéis entrar en boxes y dejar la bicicleta en el mismo lugar de recogida. No os podéis quitar el casco hasta haber dejado la bicicleta en su lugar. Podréis coger las zapatillas de running en vuestra caja, y empezar el sector de carrera, de 2,5 kilómetros.

Carrera a pie: La carrera a pie constará de 1 vuelta para completar la distancia total de 2,5 kilómetros.



Ajuntament de Palma





**PORT DE
PALMA
TRIATHLON
MALLORCA**



AVITUALLAMIENTOS

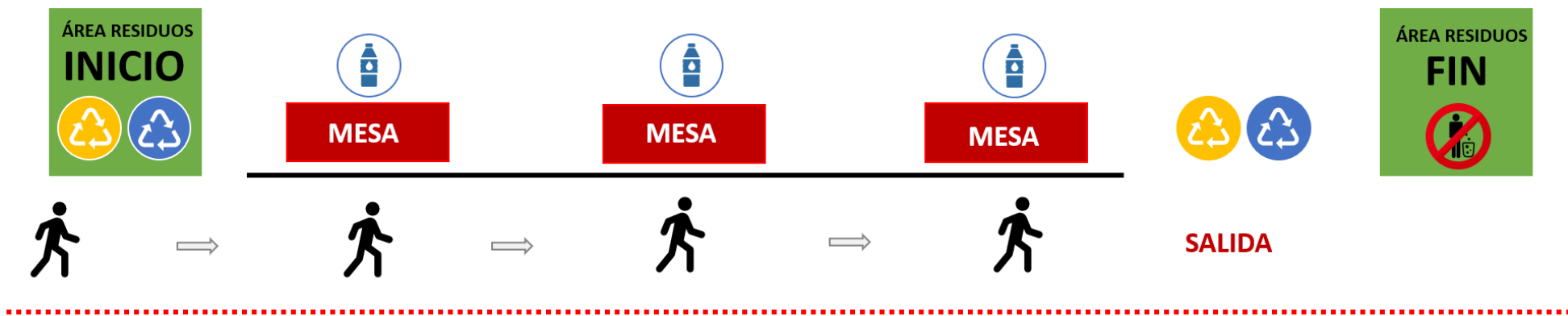

Ajuntament de Palma





PORT DE PALMA TRIATHLON MALLORCA



META

- La meta estará ubicada en [esta zona](#).
- Se habilitará una zona cerrada de post meta con un canal de salida para evitar aglomeraciones a la llegada de los deportistas.
- El avituallamiento se realizará en línea, manteniendo un sentido único de salida.

IMPORTANTE: Los resultados de la se podrán consultar a través de la APP ELITECHIP ([descarga Android](#) / [descarga iOS](#)) o la web: www.elitechip.net

Más info en: www.triatlonpalma.es



Ajuntament de Palma





**PORT DE
PALMA
TRIATHLON
MALLORCA**



¡NOS VEMOS EN META!



Ajuntament de Palma

