

Estimados amigos,

Los patrocinadores, colaboradores y *Esports Màsters* "esmàs" queremos daros las gracias por apuntaros a la **XV Sa Milla**.

15º ANIVERSARIO

XV SA MILLA

C.N. ARENAL - CALA BLAVA

25 Agosto 2018

Solidario con
 Càritas
 Mallorca

VEN A NADAR POR UNA BUENA CAUSA

Donativo e inscripción 8 €
 más cualquier cantidad voluntaria
 que Càritas agradecerá.

Sábado 25 de agosto de 2018
 9:30 a.m. 1ª salida
 9:35 a.m. 2ª salida

Inscripciones: www.elitechip.net

Límite: jueves 23 de agosto a las 23:59 horas.
 No se admitirán inscripciones en la salida.
 Más información: info@esportsmasters.es

PATROCINAN

CN A
 CLUB NÁUTICO ARENAL MALLORCA

Bufete Frau
 Abogados - Solicitors - Rechtsanwälte

CARTELERÍA Y TROFEOS GENTILEZA DE

Las Sirenas
 CAFETERÍA - RESTAURANTE - MARISQUERÍA

ORGANIZA

Esports Masters

COLABORAN

Ajuntament de Lluçmajor

Frutas Francia

Bel
 MENJADORES ESCOLARS
www.belmenjadorscolars.com

A continuación, tenéis el *briefing* de esta competición para poder resolver vuestras dudas. Recomendamos os leáis también el **REGLAMENTO** de la competición publicado en ELITECHIP y en nuestra página web: www.esportsmasters.es.

La travesía de Sa Milla en su **décimo quinta** edición tiene lugar en el municipio de Lluçmajor. La salida se realiza en la playa anexa al Club Náutico de S'Arenal. Se trata de una travesía a nado que discurre desde el *Club Náutico de S'Arenal* hasta la playa de Cala Blava, nadando paralelo a la costa. Disfrutaréis de las aguas cristalinas de esta parte de la isla, declarada reserva marina.

ORGANIZA

PATROCINAN

CN A
 CLUB NÁUTICO ARENAL MALLORCA

Bufete Frau
 Abogados - Solicitors - Rechtsanwälte

Las Sirenas
 CAFETERÍA - RESTAURANTE - MARISQUERÍA

Bel
 MENJADORES ESCOLARS
www.belmenjadorscolars.com

COLABORAN

Ajuntament de Lluçmajor

Frutas Francia

A continuación, tenéis el plano para poder llegar a la playa anexa al *Club Náutico de S'Arenal*.

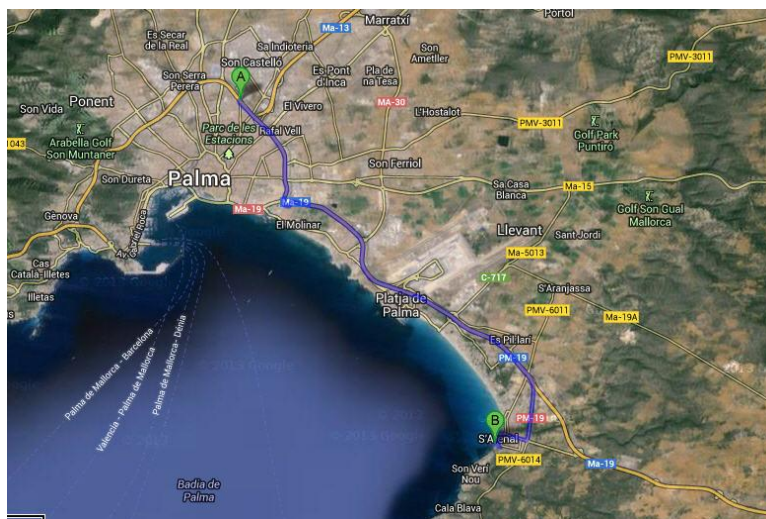

Y aquí tenéis el plano de ubicación del *Club Náutico de S'Arenal* y la Zona de Salida:



La zona de recogida del chip y el gorro estará ubicada en la playa anexa al *C.N. de S'Arenal*. El horario de entrega de los mismos será de **08:00 a 09:00 horas**. Te agradecemos no esperes al último momento.

ORGANIZA



PATROCINAN



COLABORAN



No se permitirá realizar inscripciones el día de la prueba.

Al llegar a la playa del *C.N. de S'Arenal* encontraréis unos paneles donde veréis el dorsal asignado. Una vez que sepáis el dorsal podréis ir a la zona de recogida de dorsales donde se os entregará el chip de cronometraje y el gorro.

El chip os lo debéis poner en el pie, y al final de la prueba se debe devolver a la organización (si es de los blancos).

A continuación, detallamos los horarios de salida de la travesía.

Se realizarán 2 salidas separadas:

- A las **9:30** horas saldrán las categorías **B, C, D y E masculinas**.
- A las **9:35** horas saldrán las categorías **A, F, G, H, mayores de 85 años y todas las categorías femeninas**.

Distancia: Una milla náutica **1.852 metros**.

Si alguien se encuentra mal durante la prueba, la señal de emergencia en el agua para avisar a los socorristas es levantar el brazo y moverlo de derecha a izquierda.

No está permitido el uso de neopreno y otros elementos de ayuda (aletas, palas, ...).

La travesía contará con embarcaciones de seguimiento (barcos, zodiacs y piraguas).

La salida se dará cuando todos los nadadores se encuentren en la orilla de la playa adyacente al *C.N. de S'Arenal* (unos minutos antes se debe pasar por la zona de activación del chip).

ORGANIZA



PATROCINAN



COLABORAN





Una vez que se dé la salida nadaréis paralelos a la costa. Habrá boyas grandes de regatas que dejaréis siempre a vuestra derecha.

Aquí tenéis el recorrido completo:

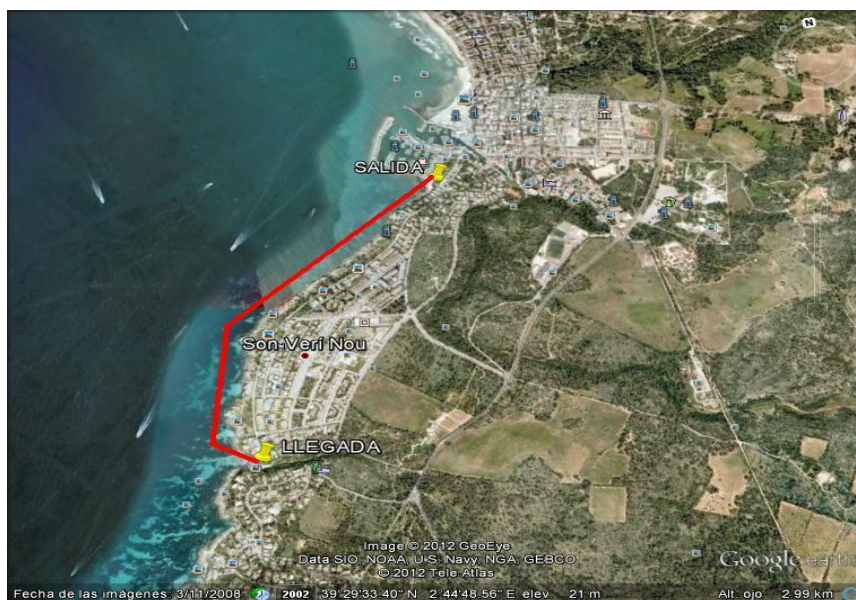

Al llegar a la zona de meta, tendréis que pasar por la alfombra de detección del chip. Recordad, que el chip se devuelve a la organización (si es de los blancos).

ORGANIZA



PATROCINAN



COLABORAN



En la llegada también tendréis avituallamiento de agua y fruta ofrecido por *Bel Menjadors Escolars y Frutas Francia*.

Al llegar el último nadador se sacarán los tiempos y se colgarán en el panel de resultados. Acto seguido se procederá a realizar la entrega de los premios en la playa de Cala Blava.

Los tiempos podrán verse por la tarde en www.elitechip.net, también en www.esportsmasters.es y en el Facebook de Esports Màsters "esmàs".

Las categorías premiadas serán:

- Trofeo al **vencedor y vencedora absoluta**, ofrecidos por *Las Sirenas Restaurante Marisquería*.
- **Medallas de oro, plata y bronce a los primeros, segundos y terceros de cada categoría**, gentileza del *Club Náutico de S'Arenal*.
- **Trofeo al nadador o nadadora de menor edad** de los participantes y que complete Sa Milla.
- **Trofeo al nadador o nadadora de más edad** de los participantes y que complete Sa Milla.

CATEGORIAS	NACIDOS		
MAS / FEM	DEL	AL	
A	2004	2010	DE 8 A 14 AÑOS
B	1994	2003	DE 15 A 24 AÑOS
C	1984	1993	DE 25 A 34 AÑOS
D	1974	1983	DE 35 A 44 AÑOS
E	1964	1973	DE 45 A 54 AÑOS
F	1954	1963	DE 55 A 64 AÑOS
G	1944	1953	DE 65 A 74 AÑOS
H	1934	1943	DE 75 A 84 AÑOS
	+85 AÑOS		A PARTIR 85 AÑOS INCLUSIVE

Las fotos del evento serán publicadas en www.esportsmasters.es y en el Facebook de Esports Màsters "esmàs".

ORGANIZA



PATROCINAN



COLABORAN



Gracias por participar y disfrutad de esta bonita travesía.



Participantes de la XII Sa Milla 2015

Servicios de los que dispondremos:

1. Seguro de responsabilidad civil
2. Seguro de accidentes
3. Servicio de guardarropa
4. Regalo de camiseta
5. Regalo de gorro natación
6. Embarcaciones de apoyo
7. Avituallamiento a la llegada
8. Ambulancia

ORGANIZA



PATROCINAN



COLABORAN

