



RACEBOOK 2024



Benvinguda, benvingut:

Gràcies per formar part d'aquesta primera edició de la Pólvora Trail organitzada per Agromart.

La cursa de 15k forma part de la lligueta d'Es Pla no és Pla.

Un dels objectius és donar a conèixer -a través de l'esport- les zones més muntanyenques del municipi, sempre amb cura i respecte al medi natural.

Una de les peculiaritats d'aquesta cursa és, sens dubte, que travessa un *túnel militar i antic polvorí* d'uns 1,2 quilòmetres de llargària.



És per això que **L'ÚS DE FRONTAL ÉS OBLIGATORI**, ja que el túnel no disposa d'il·luminació ni natural ni artificial.

Dia de la cursa: diumenge, 28 d'abril

Dissabte dia 27 de les 11:00h a 16:00h hi haurà entrega prèvia opcional de dorsals al Polvorí Sud del Puig dels Soldats.



En cas d'emergència, contactau al següent telèfon: **673 43 79 41**



Lloc de concentració:



Sortida i arribada:
Polvorí Sud del Puig dels Soldats de Porreres.

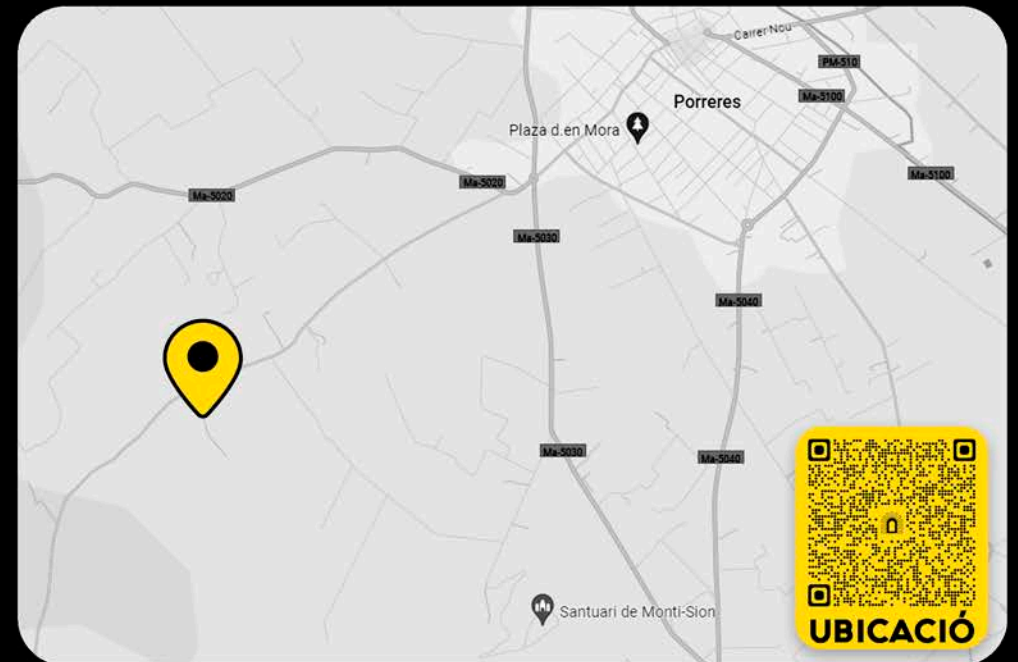

Horaris:

- Entrega de dorsals: 07:30h a 08:30h
- Sortida Pólvora Trail (15,5k): 09:00h
- Sortida Mitja Pólvora Trail (8,5k): 09:10h

Entrega de dorsals:

L'entrega de dorsals serà al mateix lloc de sortida i arribada, al Polvorí Sud del Puig dels Soldats.



Marcatge amb cinta:

El trajecte de la cursa estarà delimitat amb cinta de **color vermell**.

Serveis addicionals:

- Hi haurà la possibilitat de fer un cafè abans de la sortida i, a més, durant i després de les curses hi haurà diverses activitats lúdiques (tir amb arc, ludoteca, etc.) per a infants, per tal de gaudir d'un dia complet en família.
- Els acompanyants també podran comprar menjar i beure.
- Tassó material obligatori (*no hi haurà tassons*).

Hi haurà vestidors per canviar-se però no hi haurà dutxes.



Zones d'aparcament:



A uns 500mts. caminant des de la sortida hi haurà diferents sementers per poder estacionar els vehicles.

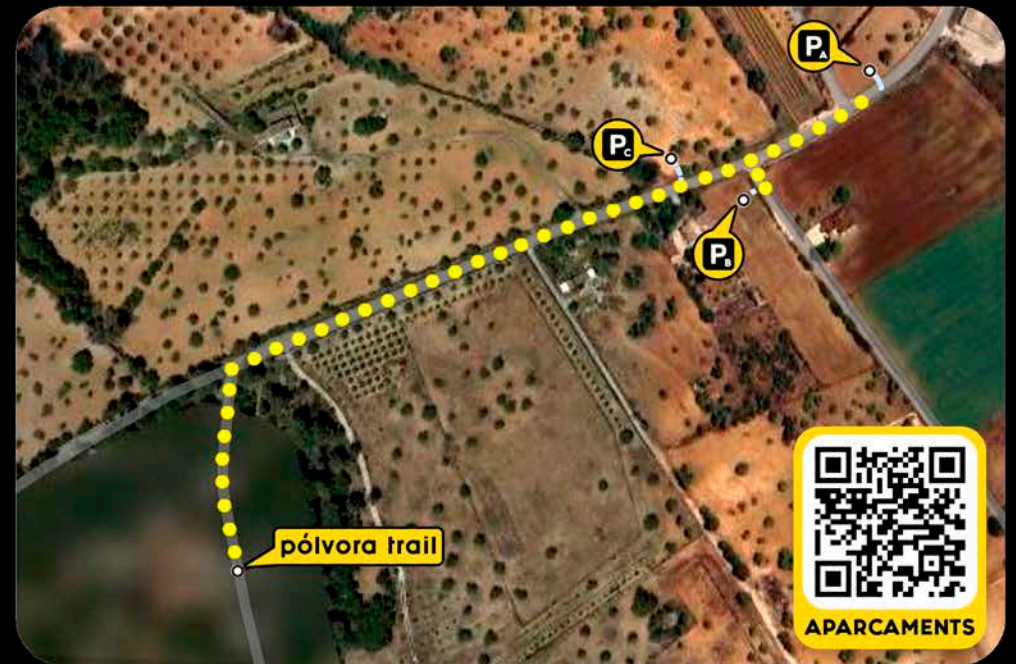



Organitza:



Col·laboren:

